

## MERCADO DE COLECCIONISMO



- SELLOS, MONEDAS...
- MINERALES, FOSILES...
- DOCUMENTOS, POSTALES, CINE, etc.
- LUGAR: Pabellón 9 B.
- HORARIO: De 10:00 a 21:00 horas.

## EXHIBICIÓN Y CONCURSO CANINO



**SÁBADO, 5 y DOMINGO, 6**  
**LUGAR:** Pista Recinto Hípico

## EXPOSICIÓN COMERCIAL MULTISECTORIAL Y XX SALÓN DEL MEDIO AMBIENTE Y DE LA NATURALEZA



- LUGAR: Pabellón Central de Exposiciones 9A del Recinto Ferial.
- HORARIO: De 10:00 a 21:00 horas.

## INTENTO DE RECORD MUNDIAL DE MAYOR NÚMERO DE HORAS SEGUIDAS CORTANDO JAMÓN

- LUGAR: Caseta Municipal.
- Viernes tarde, Sábado y Domingo



INFORMACIÓN: **SECRETARÍA GENERAL FIG**  
Recinto Ferial - Zafra  
Telf.: 924 550 781 - E-mail: [fig@zafra.es](mailto:fig@zafra.es)  
[www.figzafra.es](http://www.figzafra.es)

Imp. RIVERO, Zafra



# FERIA DE PRIMAVERA Zafra

**4, 5 y 6 de ABRIL  
2014**

GOBIERNO DE EXTREMADURA

 **Caja de Badajoz**

Grupo  
**iberCaja** 



## XXXI CONCURSO MORFOLÓGICO NACIONAL DE GANADO MERINO

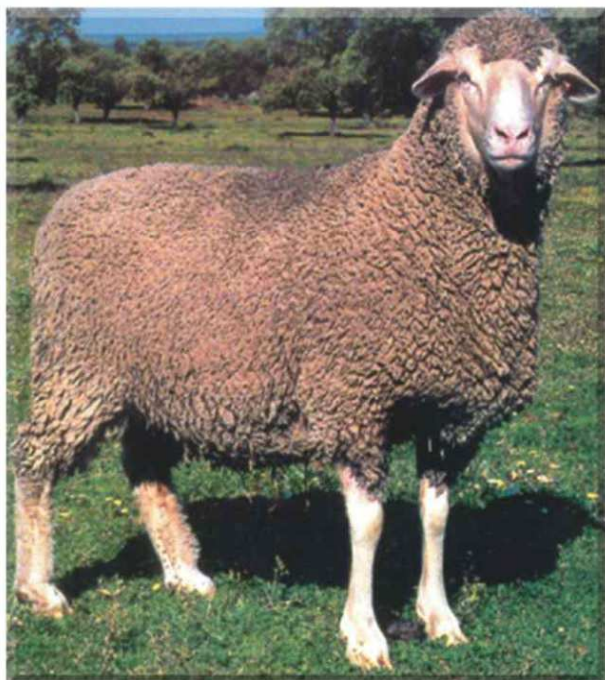

- **LUGAR:** Nave de Ovino.
- **HORARIO:** De 09:00 a 19:00 horas.

## SUBASTAS

**SÁBADO, 5** a las 10: 30 horas

### RAZAS OVINAS

- Mérina (M y H)
- Merino precoz (M)
- Landschaf (M)
- Fleischschaf (M)
- Île de France (M)
- Berrichon du Cher (M)

## EXPOSICIÓN RAZA CAPRINO FLORIDA



**Animales participantes pertenecientes a ganaderías de Extremadura y a la Asociación Nacional de Criadores de Ganado Caprino Florida.**

**LUGAR:** Nave de Ovino.

**HORARIO:** De 9,00 a 19,00 h.

## EXPOSICIÓN-VENTA GANADO VACUNO CHAROLÉS

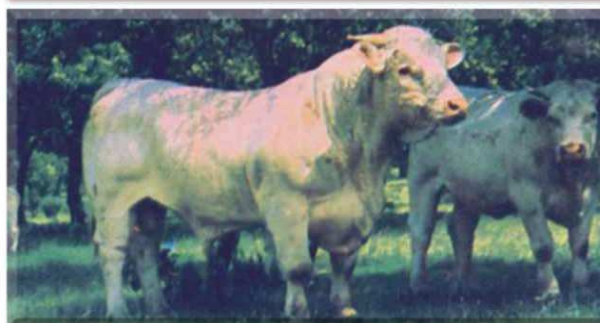

- **LUGAR:** Nave de Vacuno junto a la Nave de Subastas.

- **HORARIO:** De 09:00 a 19:00 horas.

## IV EXPOSICIÓN-VENTA DE AUTOMOCIÓN



- **LUGAR:** Pabellón 9 B.
- **HORARIO:** De 10:00 a 21:00 horas.

## VII ENCUENTRO NACIONAL DE ENCAJES DE BOLILLOS



**SÁBADO, 5**

- **LUGAR:** Pabellón Institucional del Recinto Ferial.
- **HORARIO:** De 11:00 a 13:30 horas.